

Ocolul Silvic Muntele Mare

Posaga de Jos, nr. 145B, jud. ALBA

CUI: RO23073940

J01/63/2008

Nr. 2558 din 10 octombrie 2023

CĂTRE, GARDA FORESTIERĂ CLUJ

În conformitate cu art.5, alin.1, lit.a, din O.M.767/2018 vă comunicăm situația partizilor de produse accidentale constituite după cum urmează :

Nr. crt.	A.P.V - ul							Factor destabilizator	Contract			Doc. proprietate				
	Numar	Denumire	Ocol	UP	u.a.	Suprafata volum	Proprietar		Natura produsului	Suprafata ce necesita impadurita	numar		data	durata	nr. inreg GF	
1	2300159402120	533 Poru- Acc.I-2023	Muntele Mare	I Săcel	74B, 75A, 75B	7.50	67.23	Compose sorat Săcel	Acc.1	-	rupturi și doborâturi de vânt, arbori uscati	1089	11.10.2012	31.12.2026	565/05.11.2012	Proces verbal de punere în posesie nr. 535/21.10.2009

Această partidă nu face obiectul depașirii posibilității anuale sau a posibilității stabilite prin amenajamentul silvic (OM 766/2018).

Această partidă nu face obiectul modificării prevederilor amenajamentului silvic (OM 766/2018).

Nu provine din arborele situate în proprietăți mai mici de 10 ha, neamenajate.

Arborele nu este situat în afara arealului.

Amenajament cu aviz CTAS nr.350 din 31.07.2017.

Partida care face obiectul acestei notificări NU se află în arii naturale protejate sau situri Natura 2000.

Partida este amplasată în suprafața angajată, pentru care se află în derulare un angajament de silvomediu, aferent Măsurii 15



SEF OCOL,
NEGREA-CĂTANĂ Mihail

Intocmit,
MCC/CCM

ACT DE PUNERE ÎN VALOARE NR. 2300159402120

Unitate de Producție: I - Săcel

Denumire A.P.V: 535 Poruț-Acc.I-2023

Suprafață totală act - (ha): 7.5 Tratament: T. PRODUSE ACCIDENTALE I Natura Produsului: PRODUSE ACCIDENTALE Tehnologia de Exploatare: SORTIMENTE SI MULTIPLI DE SORTIMENTE Data inventarierii: 04.10.2023 Anul exploatarii: 2023 Procedeeul de inventariere: FIR CU FIR Ciocan forma CIRCULARĂ nr.: PPAB0701 Accesibilitate: 501-1000	Informații privind N.T.S.M.	Grupa de specii	Nr. de arbori	Volum
	Stâncării pe - (ha): Arbori putregăioși - (buc): cu un volum de - (mc): Iescării - (buc): cu un volum de - (mc):	Rășinoase FAG Quercinee Diverse tari Diverse moi	17 382 67 3	3.11 54.39 8.84 0.89
Total:		469	67.23	

Specia	SORTARE DIMENSIONALĂ							Lemn lucru	Coajă	Lemn de foc		Volum brut
	G1	G2	G3	M1	M2	M3	LS			Total	VF	
ANIN NEGRU		0.11		0.10	0.07	0.08	0.03	0.39	0.07	0.43	0.04	0.89
FAG		0.50		0.32	0.39	0.42	0.31	1.94	0.13	1.04	0.31	3.11
JUGASTRU		0.20		0.09	0.03		0.09	0.41	0.06	0.22	0.06	0.69
CARPEN				0.13	0.61	1.28	1.62	3.64	0.39	2.42	0.65	6.45
GORUN (S)		0.81		1.43	5.64	9.55	11.71	29.14	6.64	18.61	7.25	54.39
CIREȘ		0.47		0.19	0.16	0.14	0.01	0.97	0.12	0.61	0.10	1.70
TOTAL		2.09		2.26	6.90	11.47	13.77	36.49	7.41	23.33	8.41	67.23

U.A.	Suprafață (ha)		Vârsta ani	Panta G	Semnificații utilizabil				Total volum brut
	Par cursă	UA			%	S. tot	Compoziție		
75 A	3.00	5.50	80	30.00			0		44.34
75 B	2.50	5.70	80	27.00			0		12.77
74 B	2.00	15.60	65	32.00			0		10.12

U.A.	ANN	FA	CA	GO (S)	CI	JU	Volum
75 A		0.94	4.21	39.19			44.34
75 B		2.04	0.74	9.16	0.83		12.77
74 B	0.89	0.13	1.50	6.04	0.87	0.69	10.12
Total	0.89	3.11	6.45	54.39	1.70	0.69	67.23

U.A.	Specia	Diametre		Înălțimi		Vârsta	Vol. arb.	Nr. arb.	Creștere	Sortare dimensională							Coajă	Lemn foc		Volum brut
		dt	dca	ht	hc					G1	G2	G3	M1	M2	M3	LS		Total	VF	
75 A	FA	26.00	26.00	17.00	17.00	80	0.47	2			0.34		0.08	0.15	0.06	0.01	0.04	0.26	0.07	0.94
	CA	13.42	13.31	13.08	13.08	80	0.11	38				0.01	0.55	0.70	1.00	0.24	1.71	0.42	4.21	
	GO (S)	15.17	15.61	14.55	14.55	80	0.17	226			0.81		1.43	5.31	7.56	6.69	4.78	12.61	4.76	39.19
Total U.A.: 75 A								266			1.15	1.52	6.01	8.32	7.70	5.06	14.58	5.25	44.34	
75 B	FA	14.43	14.43	14.07	14.07	80	0.15	14			0.16		0.24	0.31	0.29	0.09	0.71	0.22	2.04	
	CA	11.27	11.27	12.09	12.09	80	0.07	11						0.10	0.31	0.05	0.28	0.09	0.74	
	GO (S)	11.81	12.27	14.23	14.23	80	0.10	96					0.17	1.22	3.17	1.16	3.44	1.52	9.16	
	CI	34.00	34.00	18.00	18.00	80	0.83	1			0.40		0.06	0.04	0.01		0.06	0.26	0.03	0.83
Total U.A.: 75 B								122			0.56	0.30	0.45	1.64	3.77	1.36	4.69	1.86	12.77	
74 B	ANN	23.33	23.33	13.33	13.33	65	0.30	3			0.11		0.10	0.07	0.08	0.03	0.07	0.43	0.04	0.89
	FA	16.00	16.00	14.00	14.00	65	0.13	1						0.05	0.01		0.07	0.02	0.13	
	JU	17.33	17.33	14.00	14.00	65	0.23	3			0.20		0.09	0.03		0.09	0.06	0.22	0.06	0.69
	CA	15.40	15.40	14.40	14.40	65	0.15	10					0.12	0.06	0.48	0.31	0.10	0.43	0.14	1.50
	GO (S)	12.40	12.91	13.52	13.52	65	0.10	60					0.16	0.77	1.85	0.70	2.56	0.97	6.04	
	CI	18.50	18.50	13.75	13.75	65	0.22	4			0.07		0.13	0.12	0.13	0.01	0.06	0.35	0.07	0.87
Total U.A.: 74 B								81			0.38	0.44	0.44	1.51	2.30	0.99	4.06	1.30	10.12	
Total General U.A.								469			2.09	2.26	6.90	11.47	13.77	7.41	23.33	8.41	67.23	

Șef Ocol,

Întocmit,

Birou Fond Forestier,

Verificat,



NEGREA-CĂTANĂ MIHAIL

P.V. verificat
nr. 2553/09.10.2023
ing. Nicolae Gănduș - Cristea

MINISTERUL APELOR ȘI PĂDURILOR
Comisia tehnică de avizare pentru silvicultură

AVIZ CTAS nr. 350 din 31.07.2017
pentru amenajamentul silvic al fondului forestier proprietate privată aparținând
Composesoratului Săcel, S.C. Balex S.R.L. și persoanei fizice Burz Ileana,
Unitatea de Producție I Săcel, județul Cluj

1. Au participat la ședința de avizare:

Președinte de ședință: Istrate Ștețco
Membri CTAS: Dănuț Jacob, Dan Achim, Ciprian Bădescu, Florin Achim, Ștefan Tamaș, Valeriu
Buzea, Liviu Filip, Gabriel Duduman, Cristea Ioan, Gheorghe Gheorghită, Macău Cristian, Cristea Marius.

2. Din analiza făcută în cadrul ședinței de avizare a rezultat:

- amenajamentul silvic al fondului forestier, proprietate privată aparținând Composesoratului Săcel, S.C. Balex S.R.L. și persoanei fizice Burz Ileana, Unitatea de Producție I Săcel, județul Cluj, s-a elaborat de S.C. Scalini Proiect SRL Brașov, șef proiect ing. Cristian Teșulă, expert CTAP ing. Ilie Andrei.

- amenajamentul silvic al fondului forestier, proprietate privată aparținând Composesoratului Săcel, S.C. Balex S.R.L. și persoanei fizice Burz Ileana, Unitatea de Producție I Săcel, județul Cluj, a fost avizat cu procesul verbal CTAP nr. 7 din 24.07.2015, recepționat de beneficiar și verificat de Garda Forestieră Cluj.

- perioada de aplicare a amenajamentului silvic al fondului forestier, proprietate privată aparținând Composesoratului Săcel, S.C. Balex S.R.L. și persoanei fizice Burz Ileana, Unitatea de Producție I Săcel, județul Cluj este 01.01.2015 – 31.12.2024.

3. Cu ocazia examinării amenajamentului, Comisia a constatat următoarele:

Documentele privind proprietatea: Titlul de proprietate nr. 90 din 12.04.2003, Procesul verbal de punere în posesie nr. 535 din 21.10.2009 și Contractul de vânzare – cumpărare nr. 747 din 09.04.2009.

Suprafața inclusă în amenajament este de 561,8 ha, a făcut parte din O.S. Turda (U.P. VI) și are ca folosințe: păduri și terenuri destinate împăduririi sau reîmpăduririi – 556,8 ha, terenuri afectate gospodăririi silvice – 2,1 ha și terenuri neproductive – 2,9 ha.

- Suprafața încadrată în grupa I funcțională este de 556,8 ha;

- Structura fondului forestier (date medii):

compoziție: 40FA 35GO 11MO 4ME 3CA 2PI 1TE 1BR 3DT; vârsta medie: 76 ani; volumul la ha: 259 m³; consistența medie: 0,83; clasa de producție medie: III.3; indicele de creștere curentă: 5,7 m³/an/ha; fond lemnos total: 14441 m³.

Procesul de producție s-a organizat în următoarele subunități de gospodărire:

S.U.P. A – Codru regulat – sortimente obișnuite:403,8 ha;

S.U.P. M – Păduri supuse regimului de conservare deosebită:153,0 ha.

Bazele de amenajare:

- regim: codru;
- compoziția țel: corespunzătoare tipului natural fundamental de pădure pentru arboretele exploatabile și compoziția țel la exploatabilitate pentru celelalte arborete;
- tratamente: tăieri progresive și tăieri succesive;
- exploatabilitatea: de protecție pentru arboretele încadrate în grupa I funcțională;
- ciclu: S.U.P. A – 110 ani.

Posibilitatea:

- Posibilitatea de produse principale: 503 m³/an;
- Posibilitatea de produse secundare: 356 m³/an, din care rărituri 356 m³/an;
- Volum maxim posibil de extras prin lucrări de conservare: 112 m³/an.



CONFORM CU
ORIGINALUL

Lucrări prevăzute în deceniul în curs:

- asigurarea regenerării naturale: 11,1 ha;
- îngrijirea culturilor tinere: 8,4 ha;
- degajări: 6,8 ha;
- curățiri: 6,8 ha, 3 m³;
- rărituri: 166,5 ha, 3556 m³;
- tăieri de regenerare: 40,0 ha, 5030 m³, din care:
 - tăieri progresive: 39,1 ha, 4623 m³;
 - tăieri succesive: 0,9 ha, 407 m³.
- tăieri de igienă: 308,9 ha, 2836 m³;
- lucrări de conservare: 33,2 ha, 1117 m³;
- împăduriri: 4,3 ha.

4. Concluzii rezultate:

Se propune avizarea favorabilă a amenajamentului silvic al fondului forestier, proprietate privată aparținând Composesoratului Săcel, S.C. Balex S.R.L. și persoanei fizice Burz Ileana, Unitatea de Producție I Săcel, județul Cluj. Beneficiarii au obligația de a parcurge procedura legală de avizare de mediu, conform H.G. 1076/2004 privind stabilirea procedurii de realizare a evaluării de mediu pentru planuri și programe.

5. Comisia:

AVIZEAZĂ FAVORABIL

**Amenajamentul silvic al fondului forestier proprietate privată aparținând
Composesoratului Săcel, S.C. Balex S.R.L. și persoanei fizice Burz Ileana,
Unitatea de Producție I Săcel, județul Cluj**

6. Difuzarea prezentului aviz către toți factorii interesați se va face prin grija secretariatului CTAS din minister.

Președinte CTAS,
Secretar de Stat

Istrate ȘTETCO



12. PLANURI DECENALE DE RECOLTARE ȘI CULTURĂ

12.1. Planul decenal de recoltare a produselor principale S.U.P. A –
 Indru regulat

12.1.1. Evidența arboretelor din care se recoltează posibilitatea decenală
 produse principale

Tabel 12.1.1.1

Suprafața	Volum inclusiv creștere pe 5 ani	Urg. de reg.	Cons. arboret	Suprafața ocup semin.	P. R. M.	Nr. de intervenții		Felul tăierii	Vol. de extras	Observații
						Total	din care în dec			
ha	m ³	-	zecimi	zecimi	ani	-	-	-	m ³	-
2,4	872	34	0,7	0,3	20	3	2	Tăieri progresive (însăm., punere în lumină)	524	
13,8	5052	34	0,7	0,1	20	3	1	Tăieri progresive (însăm.)	1516	
12,0	4904	34	0,8	0,2	20	3	1	Tăieri progresive (însăm.)	1618	
2,4	1097	34	0,8	-	20	3	1	Tăieri progresive (însăm.)	361	
0,9	407	34	0,7	-	10	1	1	Tăieri succesive, împăduriri sub masiv	407	
1,4	629	34	0,8	-	20	3	1	Tăieri progresive (însăm.)	208	
0,1	1039	31	0,7	0,2	20	3	1	Tăieri progresive (însăm.)	343	
1,0	152	31	0,8	-	20	3	1	Tăieri progresive (însăm.)	53	
Recapitulație										
-	-	-	-	-	-	-	-	-	-	-
40,0	14152	-	-	-	-	-	-	-	5030	-
40,0	14152	-	-	-	-	-	-	-	5030	-

12.1.1.1. Planul decenal de recoltare a produselor principale codru

TIP	C	DSI	* ELM.	SURFAȚĂ	V	C	%	VOLIM	SVCR	+	SVCR	LUCRARI PROPUSE	VOLIM	RENT
U.A.	U	N	* ARG.	ELM.	S.	P		VOLIM	SVCR		SVCR	IN	DE	PRIMA
	C											DECENIUL I		
			HM	HA	AN			M.C.	M.C.	M.C.			M.C.	INT.
6			* FA	1.5	150	3	70	566	15	581	T.PROGRESIVE (însam, p lum)	349	*	
			* FA	0.7	75	3	60	206	25	231	AJUTORAREA REG NATURALE	139	*	
			* DT	0.2	75	3	65	55	5	60	INGRIJIREA SEMINȚISILUI	36	*	
	4	0.7	3	2.4	150	3	67	827	45	872		524	*	
	Compoziție tel :			9	FA	1DT								
	Semintis natural:			10	FA	/0.3 S Mixt								
8 B			* FA	8.3	160	3	70	3064	85	3149	T.PROGRESIVE (însamintare)	945	*	
			* FA	5.5	120	3	70	1808	95	1903	AJUTORAREA REG NATURALE	571	*	
	4	0.7	13	13.8	160	3	70	4872	180	5052		1516	*	
	Compoziție tel :			9	FA	1DT								
	Semintis natural:			10	FA	/0.1 S Mixt								
9 B			* FA	3.6	165	3	70	1524	35	1559	T.PROGRESIVE (însamintare)	514	*	
			* FA	6.0	115	3	70	2388	130	2518	AJUTORAREA REG NATURALE	831	*	
			* FA	2.4	65	3	65	732	95	827	INGRIJIREA SEMINȚISILUI	273	*	
	4	0.8	11	12.0	115	3	69	4644	260	4904		1618	*	
	Compoziție tel :			9	FA	1DT								
	Semintis natural:			10	FA	/0.2 S Mixt								



CONFORM CU ORIGINALUL

DESCRIERE HAPOTILARA

DESCRIEREA

DESCRIEREA STATIONII SI ARBORETULUI		ELM	P	M.	VIR		C	AM	EL	PROVE-	VI	DENS	V	O	L	U	M	CRES	
		ARB	R	RE	STA	D	H	L	ES	AG	NIENTA	TA							
		P	GE	ANI	CM	M	P	TE	AJ		LI	CONS	HA	UA	HA				
74 A 4.0 HA GF.1-2A, SUP: A TS:5131 TP:5151 SOL:2405 Versant inferior fragmentat, EXPOZITIE SV INC. 40 G ALTITUDINE: 590-645 M. LITIERA: intrerupta-subtire TIP FLORA: Luzula albida Natural fundamental prod. inf relativ-echien COMP. ACTUALA : 10 GO COMP. TEL : 8 GO 2 DT SORT: VIRSTA EXPL. SEM. UTIL: SUBARBORET: DATE COMPL. Roca la suprafata/0.25 Uscare mijlocie Alte date complement. POL: ERZ: LUCRARI EXEC.		GO	10	LT	65	22	1	4		5	RN	N	0.60	100	400	2	8		
LUCRARI PROP. TAIERI DE CONSERVARE AJUTORAREA REG NATURALE		TOTAL			65				4				0.60	100	400	2	8		

DESCRIEREA STATIONII SI ARBORETULUI		ELM	P	M.	VIR		C	AM	EL	PROVE-	VI	DENS	V	O	L	U	M	CRES	
		ARB	R	RE	STA	D	H	L	ES	AG	NIENTA	TA							
		P	GE	ANI	CM	M	P	TE	AJ		LI	CONS	HA	UA	HA				
74 B 15.6 HA GF.1-4I, SUP: A TS:5132 TP:5131 SOL:2401 Versant mijlociu ondulat, EXPOZITIE SV INC. 32 G ALTITUDINE: 610-770 M. LITIERA: intrerupta-subtire TIP FLORA: Festuca altissima Natural fundamental prod. mij relativ-echien COMP. ACTUALA : 9 GO 1 DT COMP. TEL : 9 GO 1 DT SORT: GOL Mijlociu si gros, cherestea VIRSTA EXPL. 110 ani SEM. UTIL: SUBARBORET: DATE COMPL. Roca la suprafata/0,1S 10% tulpini nesanat. Alte date complement. POL: ERZ: LUCRARI EXEC.		GO	9	LT	65	24	18	3		4	RN	N	0.72	186	2902	4	2		
LUCRARI PROP. T. IGIENA		DT	1	LT	65	18	17	4	M	4	RN	N	0.08	16	250	0	5		
		TOTAL			65				3				0.80	202	3152	4	7		

DESCRIEREA STATIONII SI ARBORETULUI		ELM	P	M.	VIR		C	AM	EL	PROVE-	VI	DENS	V	O	L	U	M	CRES	
		ARB	R	RE	STA	D	H	L	ES	AG	NIENTA	TA							
		P	GE	ANI	CM	M	P	TE	AJ		LI	CONS	HA	UA	HA				
75 A 5.5 HA GF.1-4I, SUP: A TS:5131 TP:5151 SOL:2405 Versant inferior ondulat, EXPOZITIE SE INC. 30 G ALTITUDINE: 615-740 M. LITIERA: continua - subtire TIP FLORA: Luzula albida Natural fundamental prod. inf relativ-echien COMP. ACTUALA : 8 GO 1 FA 1 CA COMP. TEL : 8 GO 2 DT SORT: GOS Mijl., constructii, cherestea VIRSTA EXPL. 100 ani SEM. UTIL: SUBARBORET: DATE COMPL. Roca la suprafata/0,1S 10% tulpini nesanat. Uscare slaba Alte date complement. POL: ERZ: LUCRARI EXEC.		GO	8	IN	80	22	18	4		4	RN	N	0.64	165	913	3	1		
LUCRARI PROP. T. IGIENA		FA	1	LT	75	24	18	4	M	4	RN	N	0.08	21	116	0	6		
		CA	1	LT	75	16	14	5	M	3	RN	N	0.08	12	66	0	4		
		TOTAL			80				4				0.80	199	1095	4	1		

DESCRIEREA STATIONII SI ARBORETULUI		ELM	P	M.	VIR		C	AM	EL	PROVE-	VI	DENS	V	O	L	U	M	CRES	
		ARB	R	RE	STA	D	H	L	ES	AG	NIENTA	TA							
		P	GE	ANI	CM	M	P	TE	AJ		LI	CONS	HA	UA	HA				
75 B 5.7 HA GF.1-4I, SUP: A TS:5131 TP:5241 SOL:2405 Versant inferior ondulat, EXPOZITIE SV INC. 27 G ALTITUDINE: 615-730 M. LITIERA: continua - subtire TIP FLORA: Luzula albida Natural fundamental prod. inf relativ-echien COMP. ACTUALA : 5 GO 4 FA 1 CA COMP. TEL : 6 GO 4 FA SORT: GOS Mijl., constructii, cherestea VIRSTA EXPL. 100 ani FA Mijl. si gros, cherestea SEM. UTIL: SUBARBORET: DATE COMPL. Roca la suprafata/0,1S 10% tulpini nesanat. Alte date complement. POL: ERZ: LUCRARI EXEC.		GO	5	IN	80	22	18	4		4	RN	N	0.40	104	593	2	0		
LUCRARI PROP. T. IGIENA		FA	4	LT	75	22	19	4	M	4	RN	N	0.32	91	519	2	4		
		CA	1	LT	75	16	15	5	M	3	RN	N	0.08	13	74	0	4		
		TOTAL			80				4				0.80	208	1186	4	8		



CONFORM CU ORIGINALUL

EVIDENȚA LUCRĂRILOR EXECUTATE ÎN CURSUL DICENIULUI

Lucrări de regenerare sau alte lucrări

Anul și nr. act de punere în valoare	Felul lucrării	Supra-fața parcursă ha	Specii sau grupe de specii	Mater. rezultate din tăieri de regenerare, îngrijire, igienă sau accidentale		Proven. mat. și/ codul rezervației	Suprafețe regenerare				Alte lucrări	
							Natural		Artificial		UM	Total
							Compoziția semințis	Suprafața ha	Semănat kg	Plantat		
1355541	Acci	0,5	GORUH	Total	Lemn lucru							
Alte date complementare												
74 A Diseminat CA, FA, JU, CI												

Anul și nr. act de punere în valoare	Felul lucrării	Supra-fața parcursă ha	Specii sau grupe de specii	Mater. rezultate din tăieri de regenerare, îngrijire, igienă sau accidentale		Proven. mat. și/ codul rezervației	Suprafețe regenerare				Alte lucrări	
							Natural		Artificial		UM	Total
							Compoziția semințis	Suprafața ha	Semănat kg	Plantat		
10476512017	Acci	10,80	GO	Total	Lemn lucru							
1355541	Acci	2,0	GORUH	30								
11-120841			CARTEN	3								
Alte date complementare												
74 B DF, FA, CA, CI; Diseminat ME												

Anul și nr. act de punere în valoare	Felul lucrării	Supra-fața parcursă ha	Specii sau grupe de specii	Mater. rezultate din tăieri de regenerare, îngrijire, igienă sau accidentale		Proven. mat. și/ codul rezervației	Suprafețe regenerare				Alte lucrări	
							Natural		Artificial		UM	Total
							Compoziția semințis	Suprafața ha	Semănat kg	Plantat		
1355541	Acci	1,5	GORUH	Total	Lemn lucru							
12018			CARTEN	1								
Alte date complementare												
75 A Consistență variabilă 0.7-0.9; Diseminat CI												

Anul și nr. act de punere în valoare	Felul lucrării	Supra-fața parcursă ha	Specii sau grupe de specii	Mater. rezultate din tăieri de regenerare, îngrijire, igienă sau accidentale		Proven. mat. și/ codul rezervației	Suprafețe regenerare				Alte lucrări	
							Natural		Artificial		UM	Total
							Compoziția semințis	Suprafața ha	Semănat kg	Plantat		
Alte date complementare												
75 B Consistență variabilă 0.7-0.9; Diseminat CI												



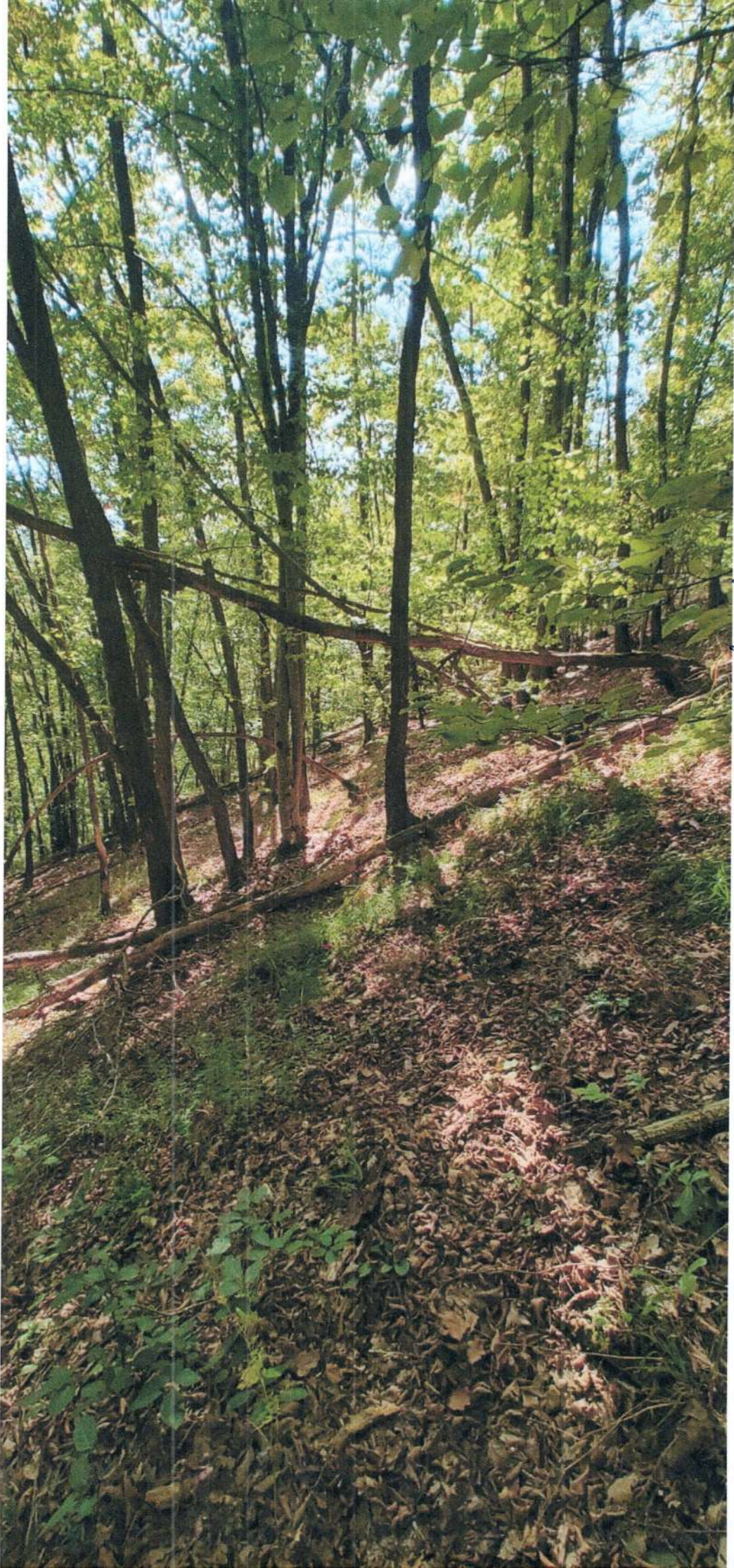

OS. Hunted More S&K
UPI ~~at~~ Seed ca 75A
John Baba Claudia Cristian
~~John~~

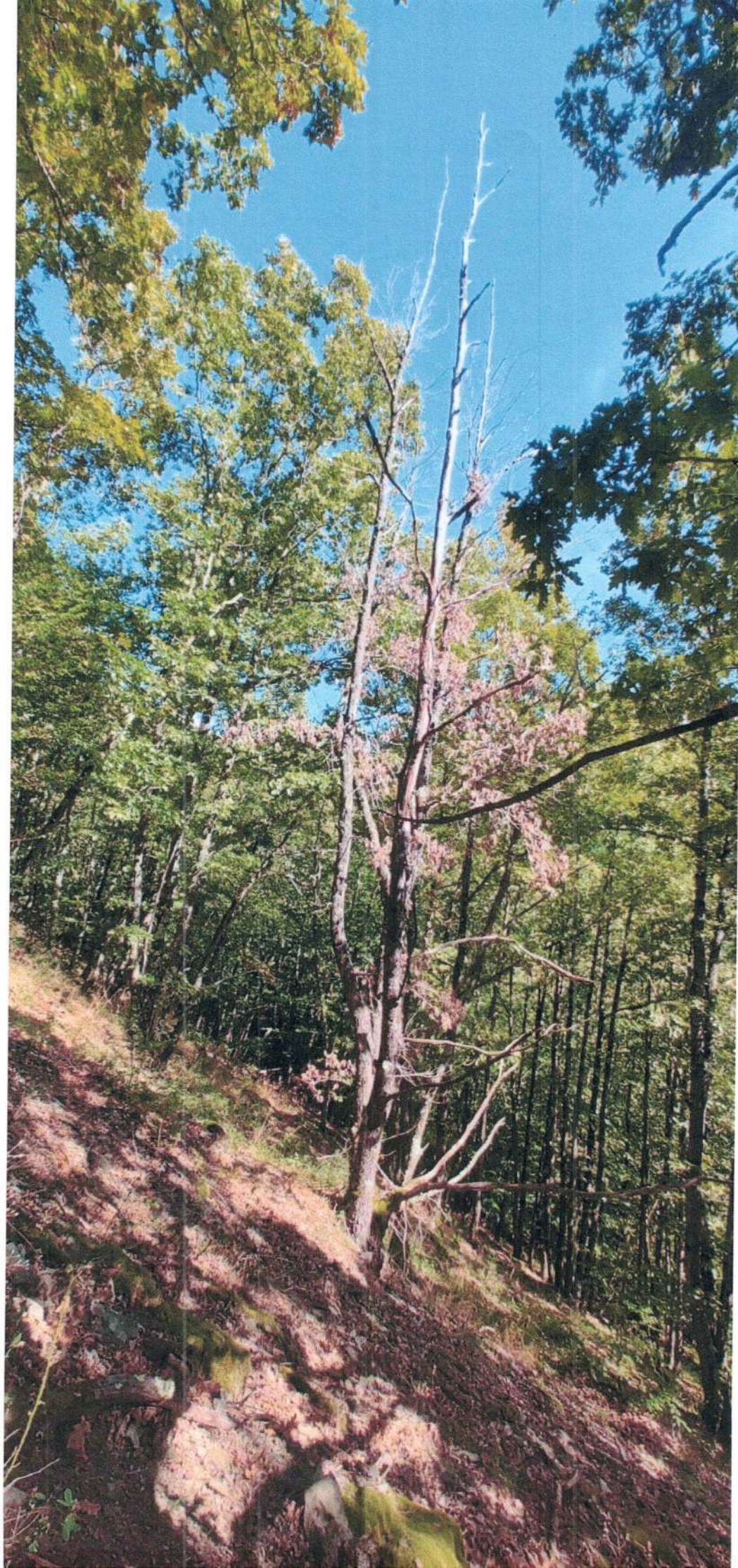

OS Mantle More SRC
UPI Seed va 75A.
John Bulco Clenden Curbian
Hobbs

S.C. OCOLUL SILVIC
MUNTELE MARE
S.R.L.
u.p. Jacei
u.a. 75B
Acc. 1

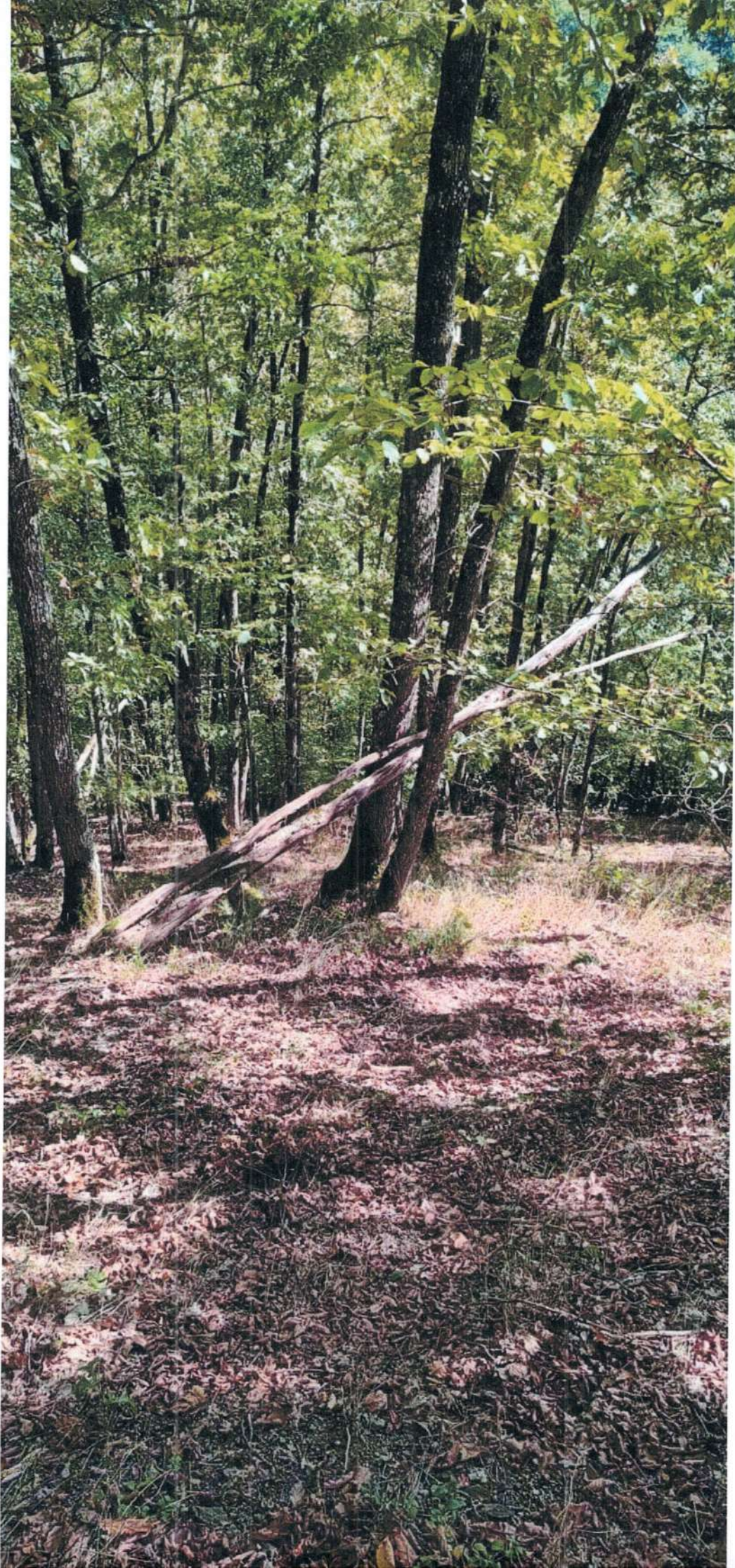

Compania Jacei
u.p. Jacei, u.a. 75B





5.2022. 01/12/22. 11/12/22
01/12/22. 11/12/22
11/12/22. 11/12/22
11/12/22. 11/12/22



SCOUTS IN THE MOUNTAIN 1982 and
COMPANIONARY 1983
1984 1985 1986
1987 1988 1989

So. occul. olive montana RARE
Campocidant 2000
10/1/2000 U.S. 94B
Acidophile 1

